

Προτεινόμενη χωροθέτηση σημείων φόρτισης Η/Ο στο Δήμο Μυλοποτάμου

Εισαγωγικά

Τα σημεία φόρτισης ηλεκτρικών οχημάτων χωροθετήθηκαν με σκοπό να καλύπτουν τις ανάγκες φόρτισης των ηλεκτρικών οχημάτων που προβλέπεται να κυκλοφορούν και να σταθμεύουν εντός του Δήμου Μυλοποτάμου σε ορίζοντα 5-ετίας.

Για τη χωροθέτηση των προτεινόμενων σημείων έχουν ληφθεί υπόψη πληθυσμιακά χαρακτηριστικά, οι αποστάσεις των οικισμών, τα χαρακτηριστικά του οδικού δικτύου, οι υφιστάμενες χρήσεις γης καθώς επίσης και η καταλληλότητα των προτεινόμενων θέσεων για τοποθέτηση σταθμών.

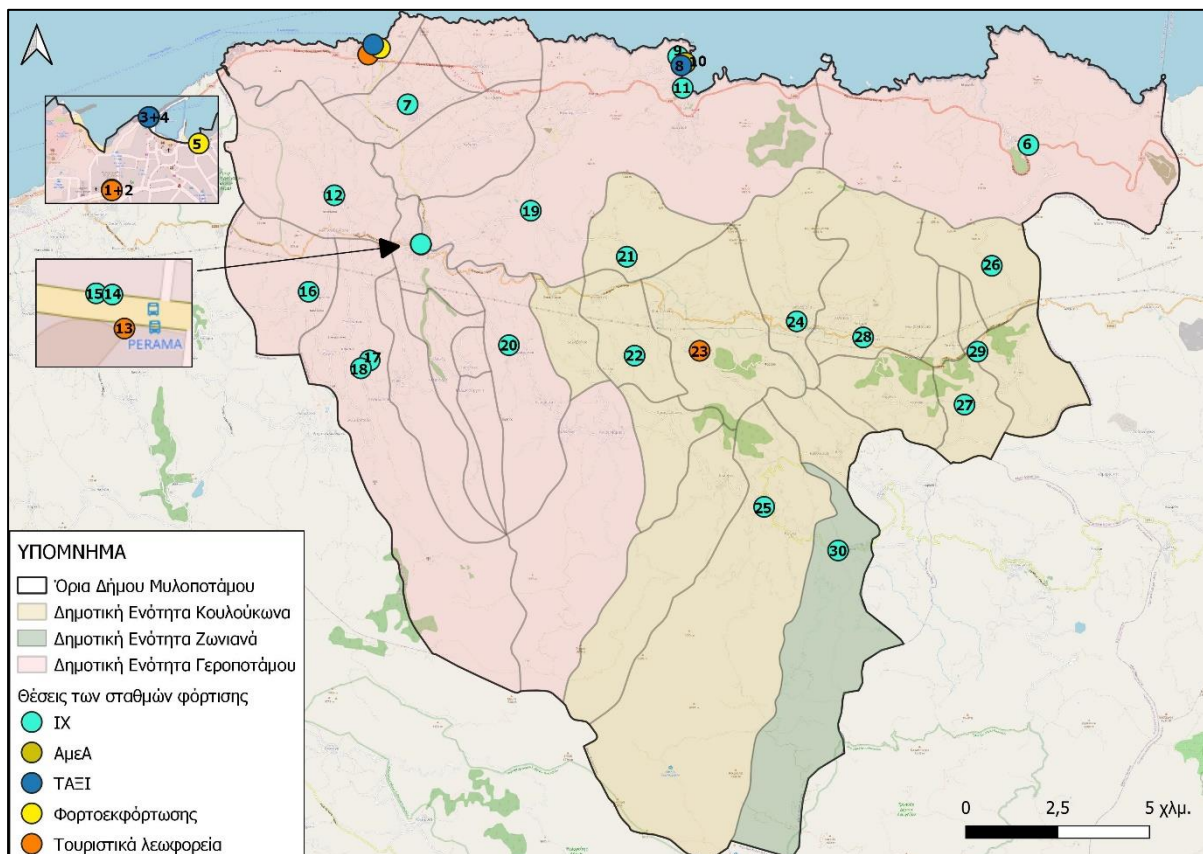

Εικόνα 1: Σταθμοί φόρτισης Η/Ο

Οι προτεινόμενες θέσεις παρουσιάζονται ανά Δημοτική Ενότητα. Συνολικά, προτείνονται 30 σημεία (γεωγραφικές θέσεις) για εξυπηρέτηση Η/Ο, εκ των οποίων τα 23 είναι για ΙΧ, 1 για Α.με.Α., 1 για φορτοεκφόρτωση, 3 για Τουριστικά λεωφορεία ενώ προτείνεται και 2 θέσεις για ΤΑΞΙ.

Πίνακας 1. Χαρακτηριστικά & Συντεταγμένες Σημείων Επαναφόρτισης Η/Ο

A/A Σημείο v	Δημοτική Ενότητα	Τοποθεσία σταθμού φόρτισης	Συντεταγμένες σημείου (X,Y)	Αριθμός διεπαφών (πρίζες) ανά σταθμό φόρτισης	Απαιτούμενος χρόνος για πλήρη φόρτιση / Ισχύς σταθμού	Κατάλληλο για
1	Δ.Ε. Γεροποτάμου	Οικισμός «Πάνορμος» - στάση λεωφορείου έξω από Δημοτικό Χώρο Στάθμευσης	X: 562415,5070	1	3-5 ώρες / (1x 22kW)	Τουριστικά λεωφορεία
			Y: 3919214,1849			
2		Οικισμός «Πάνορμος» - Δημοτικός Χώρος Στάθμευσης	X: 562415,1647	2	3-5 ώρες / (2x 22kW)	ΙΧ
			Y: 3919217,3224			
3		Οικισμός «Πάνορμος» - Χώρος Στάθμευσης πλησίον μαρίνας (1)	X: 562551,3068	1	30 λεπτά / (1x 50kW)	ΤΑΞΙ
			Y: 3919484,8980			
4		Οικισμός «Πάνορμος» - Χώρος Στάθμευσης πλησίον μαρίνας (2)	X: 562553,5593	1	3-5 ώρες / (1x 22kW)	ΙΧ
	Y: 3919485,2693					
5	Οικισμός «Πάνορμος» - Διαμορφωμένος Χώρος Στάθμευσης μπροστά από το ξενοδοχείο “Marelina”	X: 562736,4500	1	3-5 ώρες / (1x 22kW)	Φορτοεκφόρ τωση	
		Y: 3919387,1495				
6	Οικισμός «Σίσσες» - Επί της οδού	X: 580381,2092	1	3-5 ώρες / (1x 22kW)	ΙΧ	
		Y: 3916757,2317				
7	Οικισμός «Ρούμελη»	X: 563490,0043	1	3-5 ώρες / (1x 22kW)	ΙΧ	

			Υ: 3917862,1283			
8	Οικισμός «Μπαλί» - επί της παραλιακής οδού για χρήση από Ταξί	X: 570937,1552	Υ: 3918918,5916	1	30 λεπτά / (1x 50kW)	ΤΑΞΙ
9	Οικισμός «Μπαλί» - Δημοτικός Χώρος Στάθμευσης βορειοδυτικά του οικισμού	X: 570847,5865	Υ: 3919160,8640	1	3-5 ώρες / (1x 22kW)	ΙΧ
10	Οικισμός «Μπαλί» - επί της μαρίνας	X: 571046,7081	Υ: 3918990,9763	1	3-5 ώρες / (1x 22kW)	Α.με.Α.
11	Οικισμός «Μπαλί» - επί της παραλιακής οδού	X: 570973,9415	Υ: 3918304,8067	1	3-5 ώρες / (1x 22kW)	ΙΧ
12	Οικισμό «Αγγελιανά» - διαμορφωμένος χώρος στάθμευσης – κεντρική πλατεία	X: 561494,0081	Υ: 3915389,1671	2	3-5 ώρες / (2x 22kW)	ΙΧ
13	Οικισμός «Πέραμα» - στάση λεωφορείου έξω από δημοτικό θέατρο	X: 563852,0920	Υ: 3914049,8746	1	3-5 ώρες / (1x 22kW)	Τουριστικά λεωφορεία
14	Οικισμός «Πέραμα» - Δημοτικός Χώρος Στάθμευσης (1)	X: 563847,8139	Υ: 3914061,9400	1	3-5 ώρες / (1x 22kW)	ΙΧ
15	Οικισμός «Πέραμα» - Δημοτικός Χώρος Στάθμευσης (2)	X: 563842,0224	Υ: 3914062,3673	1	3-5 ώρες / (1x 22kW)	ΙΧ

16		Οικισμός «Άλφα»-Επί της οδού	X: 560794,2800	1	3-5 ώρες / (1x 22kW)	IX
			Y: 3912767,9605			
17		Οικισμός «Μαργαρίτες» -Σε διαμορφωμένο χώρο στάθμευσης	X: 562453,2382	2	3-5 ώρες / (2x 22kW)	IX
			Y: 3910900,4171			
18		Οικισμός «Μαργαρίτες»-Επί της οδού	X: 562216,3570	1	3-5 ώρες / (1x 22kW)	IX
			Y: 3910686,7930			
19		Οικισμός «Μελιδόνι»-Επί της οδού	X: 566839,3926	1	3-5 ώρες / (1x 22kW)	IX
			Y: 3914969,9651			
20		Οικισμός «Χουμέρι»-Σε δημόσιο χώρο στάθμευσης	X: 566244,6432	1	3-5 ώρες / (1x 22kW)	IX
			Y: 3911314,8104			
21		Οικισμός «Αγία»- Επί της οδού	X: 569451,7519	1	3-5 ώρες / (1x 22kW)	IX
			Y: 3913717,9145			
22		Οικισμός «Επισκοπή»	X: 569663,9364	1	3-5 ώρες / (1x 22kW)	IX
			Y: 3911030,1670			
23	Δ.Ε. Κουλούκωνα	Οικισμός «Γαράζο»	X: 571433,2870	1	3-5 ώρες / (1x 22kW)	Τουριστικά λεωφορεία
			Y: 3911161,6941			
24		Οικισμός «Απλαδιανά» - Επί της οδού	X: 574076,3840	1	3-5 ώρες / (1x 22kW)	IX
			Y: 3911963,5514			
25		Οικισμός «Λιβάδια» - Γήπεδο	X: 573188,2622	1	3-5 ώρες / (1x 22kW)	IX
			Y: 3906919,6030			

26		Οικισμός «Αλίδες»	X: 579385,8039	1	3-5 ώρες / (1x 22kW)	IX
			Y: 3913473,3566			
27		Οικισμός «Αίμονας» (παρόδια θέση στάθμευσης στην κεντρική Εκκλησία)	X: 578642,2256	1	3-5 ώρες / (1x 22kW)	IX
			Y: 3909699,3525			
28		Οικισμός «Κάμπος Δοξαρού»- Επί της οδού	X: 575883,2547	1	3-5 ώρες / (1x 22kW)	IX
			Y: 3911525,2141			
29		Οικισμός «Δροσιά»-Επί της οδού	X: 578995,6938	1	3-5 ώρες / (1x 22kW)	IX
			Y: 3911139,2553			
30	Δ.Ε. Ζωνιανών	Οικισμός «Ζωνιανά»	X: 575202,1568	1	3-5 ώρες / (1x 22kW)	IX
			Y: 3905734,1147			

Δημοτική Ενότητα «Γεροποτάμου»

Σημείο «1»



Εικόνα 2: Οικισμός «Πάνορμος» - στάση λεωφορείου έξω από Δημοτικό Χώρο Στάθμευσης

Σημείο «2»

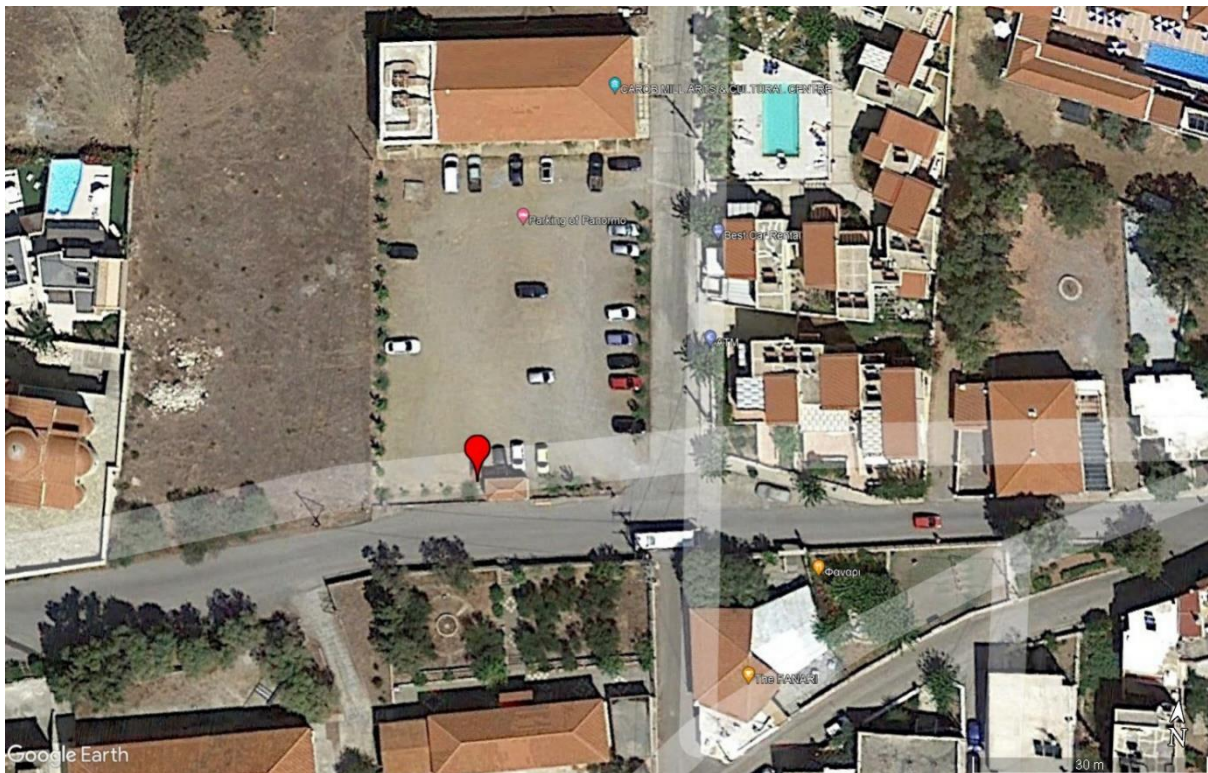

Εικόνα 3: Οικισμός «Πάνορμος» - Δημοτικός Χώρος Στάθμευσης

Σημεία «3» & «4»

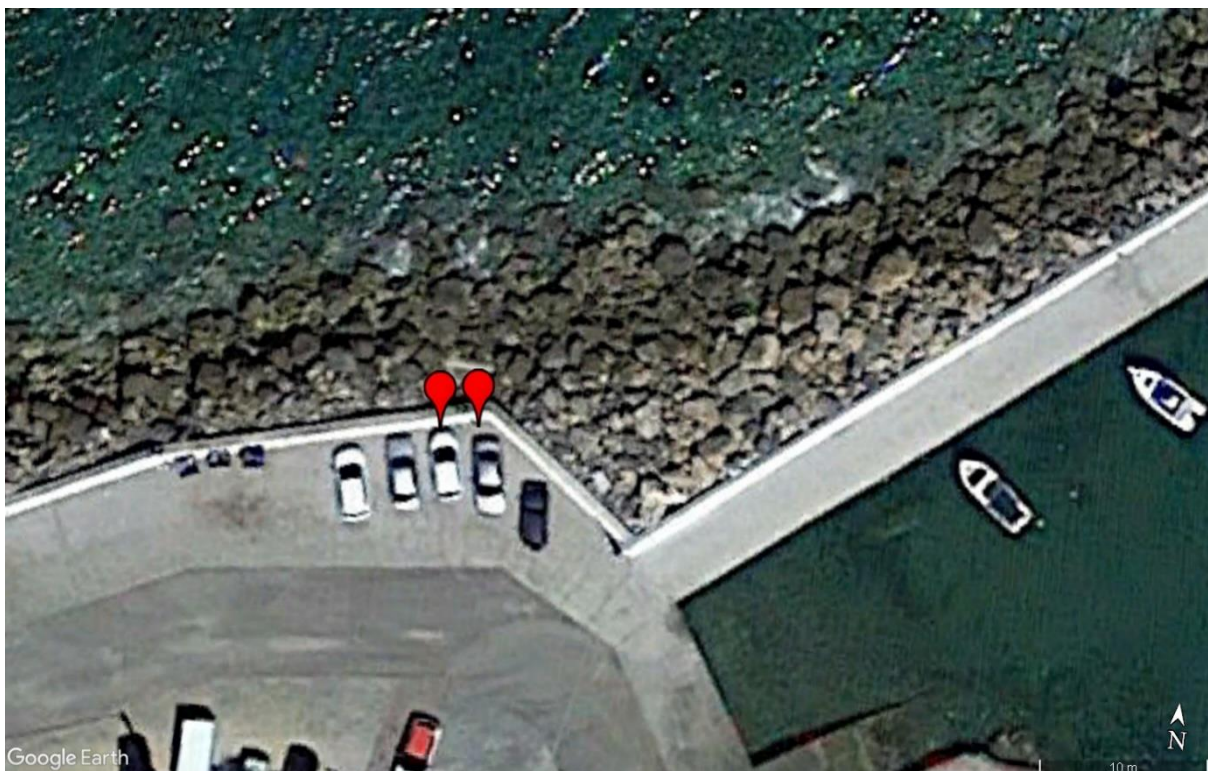

Εικόνα 4: Οικισμός «Πάνορμος» - Χώρος Στάθμευσης πλησίον μαρίνας (1) & (2)

Σημεία «5»



Εικόνα 5: Οικισμός «Πάνορμος» - Διαμορφωμένος Χώρος Στάθμευσης μπροστά από το ξενοδοχείο “Marelina”

Σημεία «6»

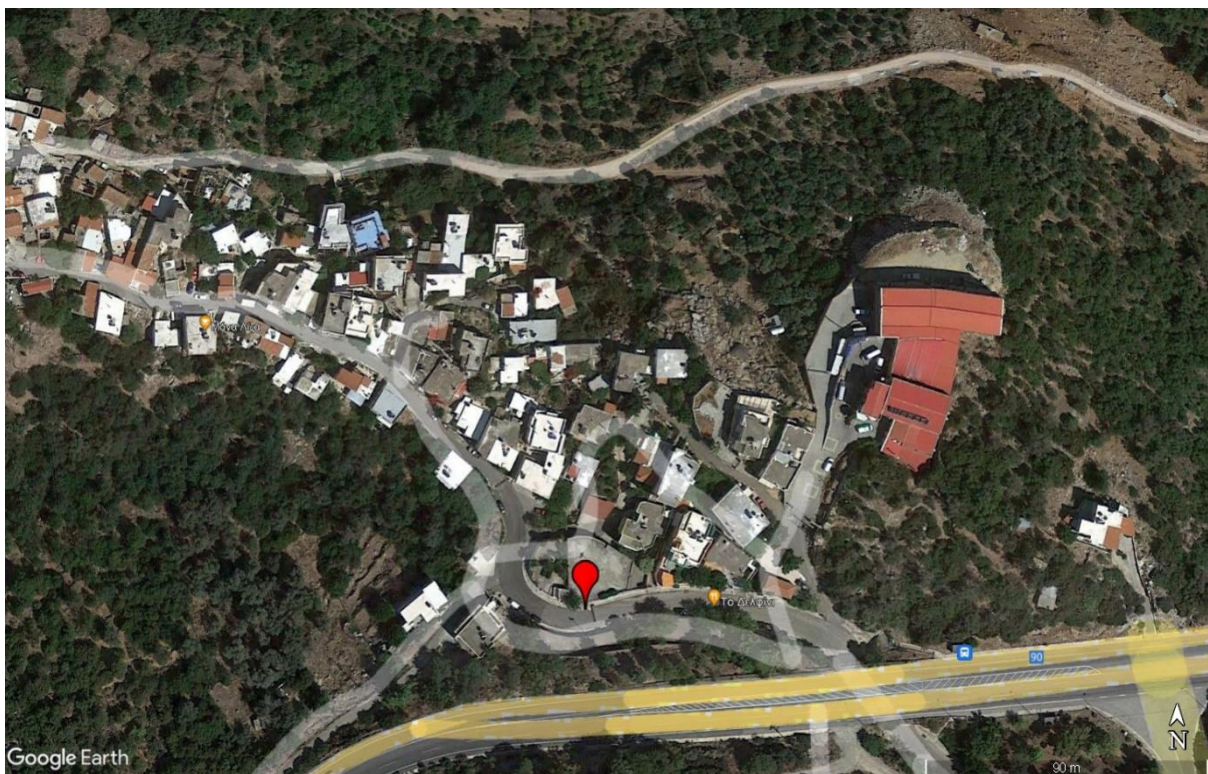

Εικόνα 6: Οικισμός «Σίσσες» - Επί της οδού

Σημείο «9»

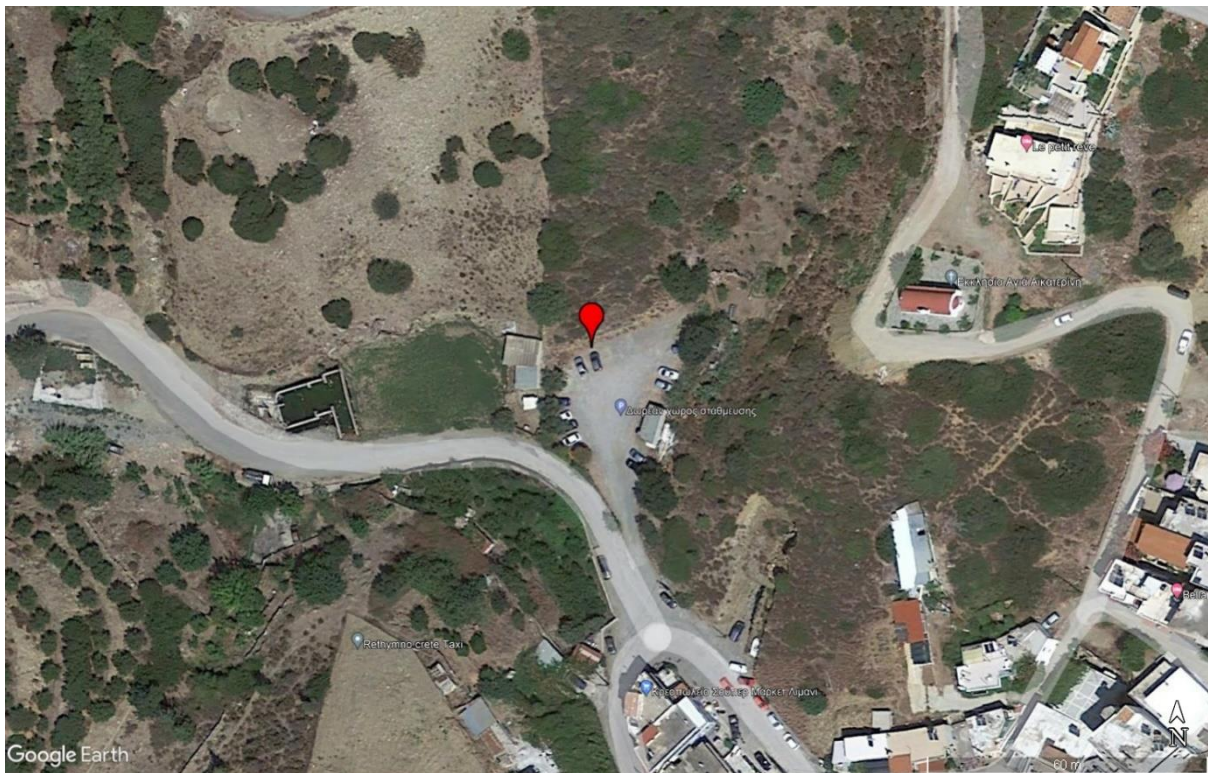

Εικόνα 9: Οικισμός «Μπαλί» - Δημόσιος Χώρος Στάθμευσης βορειοδυτικά του οικισμού

Σημείο «10»



Εικόνα 10: Οικισμός «Μπαλί» - επί της μαρίνας

Σημείο «11»



Εικόνα 11: Οικισμός «Μπαλί» - επί της παραλιακής οδού

Σημείο «12»

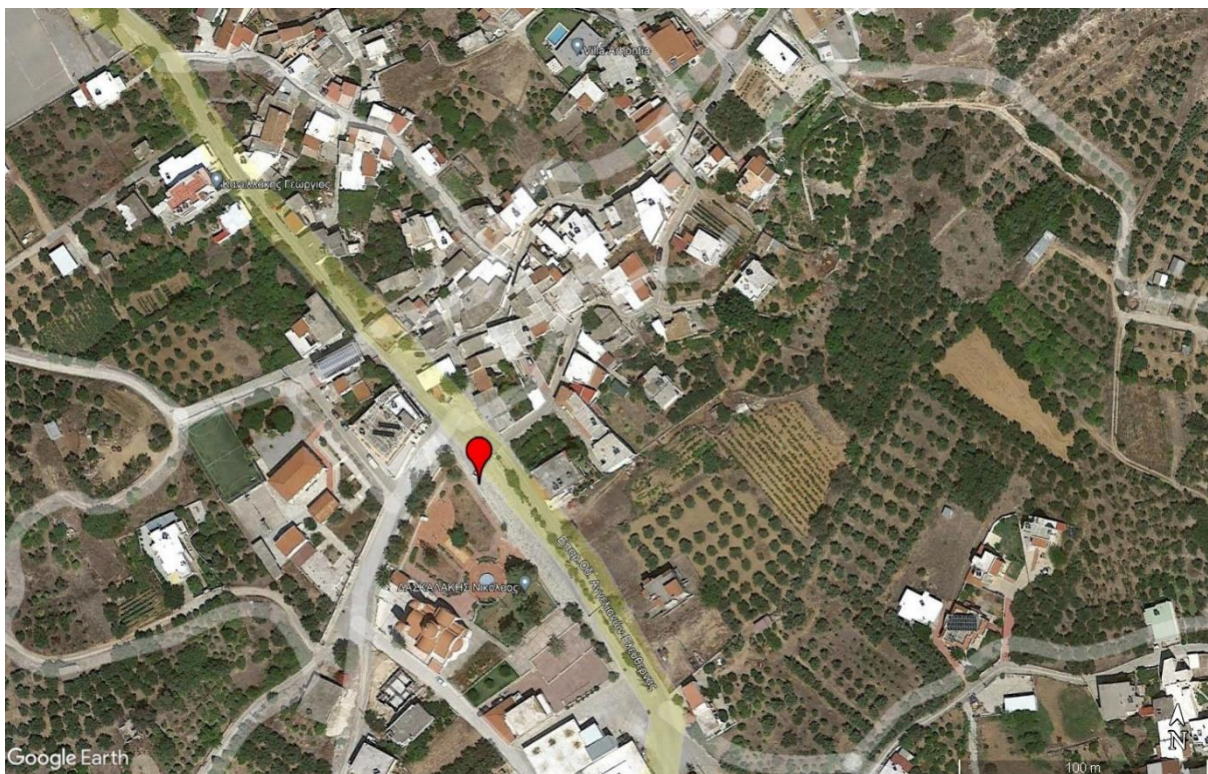

Εικόνα 12: Οικισμό «Αγγελιανά» - διαμορφωμένος χώρος στάθμευσης – κεντρική πλατεία

Σημείο «16»



Εικόνα 15: Οικισμός «Άλφα»-Επί της οδού

Σημείο «17»

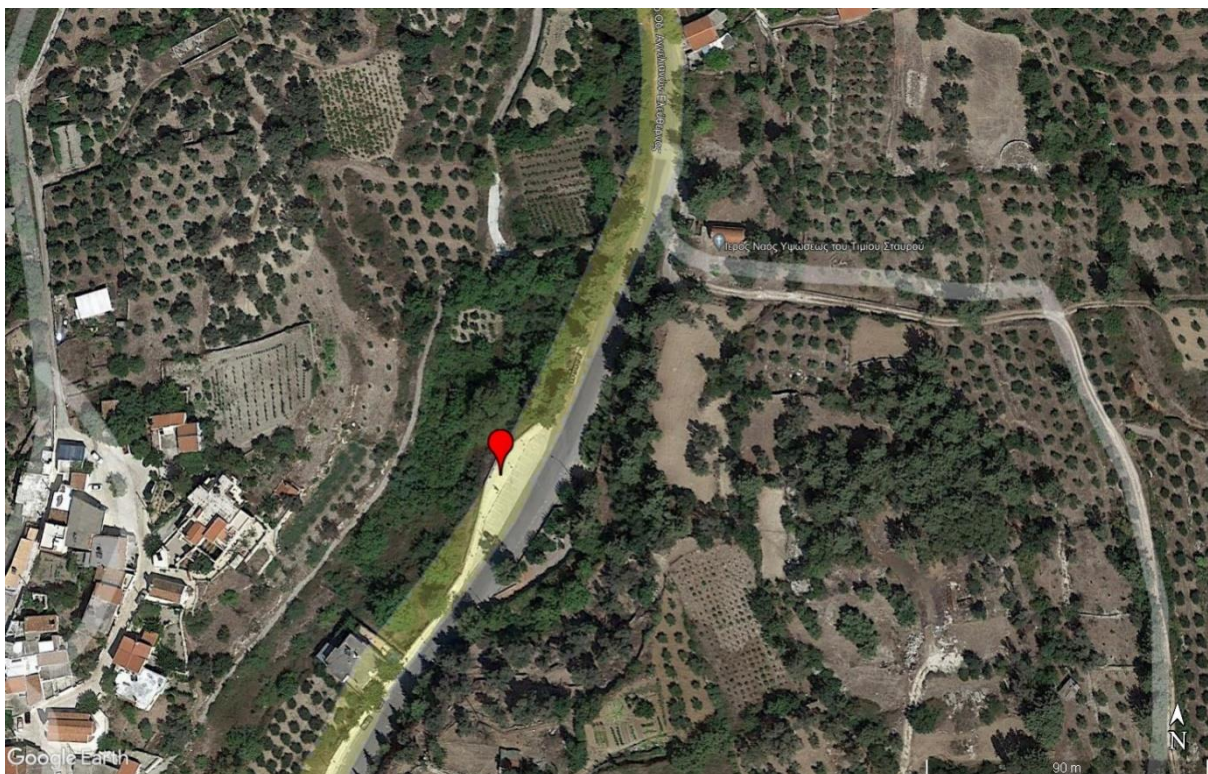

Εικόνα 16: Οικισμός «Μαργαρίτες» -Σε διαμορφωμένο χώρο στάθμευσης

Σημείο «18»



Εικόνα 17: Οικισμός «Μαργαρίτες»-Επί της οδού

Σημείο «19»



Εικόνα 18: Οικισμός «Μελιδόνι»-Επί της οδού

Σημείο «20»



Εικόνα 19: Οικισμός «Χουμέρι»-Σε δημόσιο χώρο στάθμευσης

Σημείο «21»

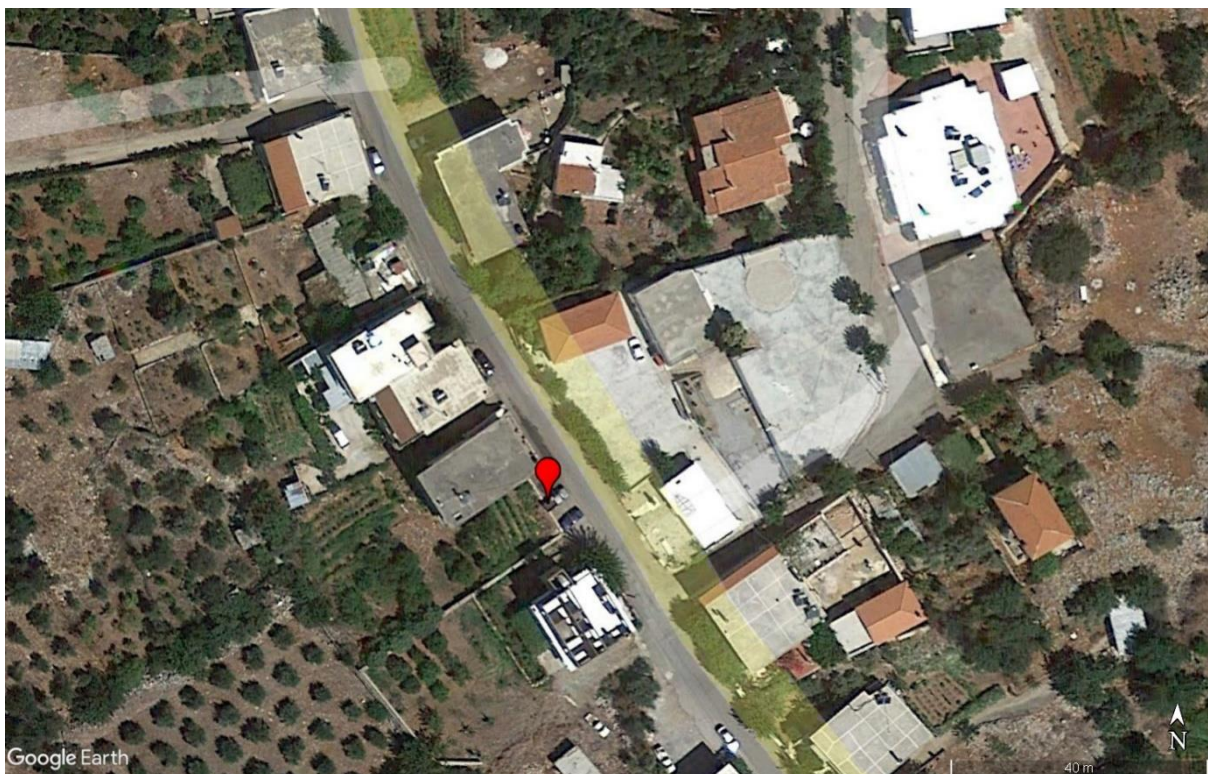

Εικόνα 20: Οικισμός «Αγία»-Επί της οδού

Σημείο «22»



Εικόνα 21: Οικισμός «Επισκοπή»

Σημείο «23»



Εικόνα 22: Οικισμός «Γαράζο»

Σημείο «24»

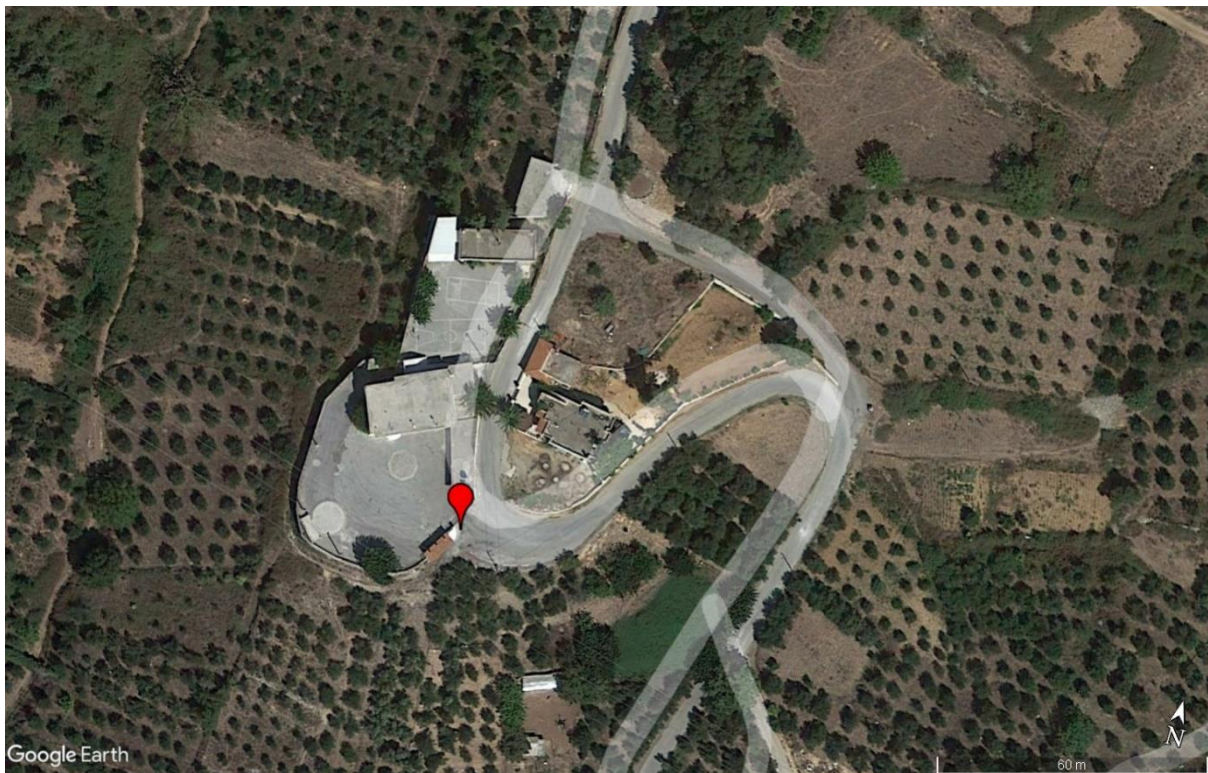

Εικόνα 23: Οικισμός «Απλαδιανά» - Επί της οδού

Σημείο «25»



Εικόνα 24: Οικισμός «Λιβιάδια» - Γήπεδο

Σημείο «26»



Εικόνα 25: Οικισμός «Αλόιδες»

Σημείο «27»



Εικόνα 26: Οικισμός «Αίμονας» (παρόδια θέση στάθμευσης στην κεντρική Εκκλησία)

Σημείο «28»

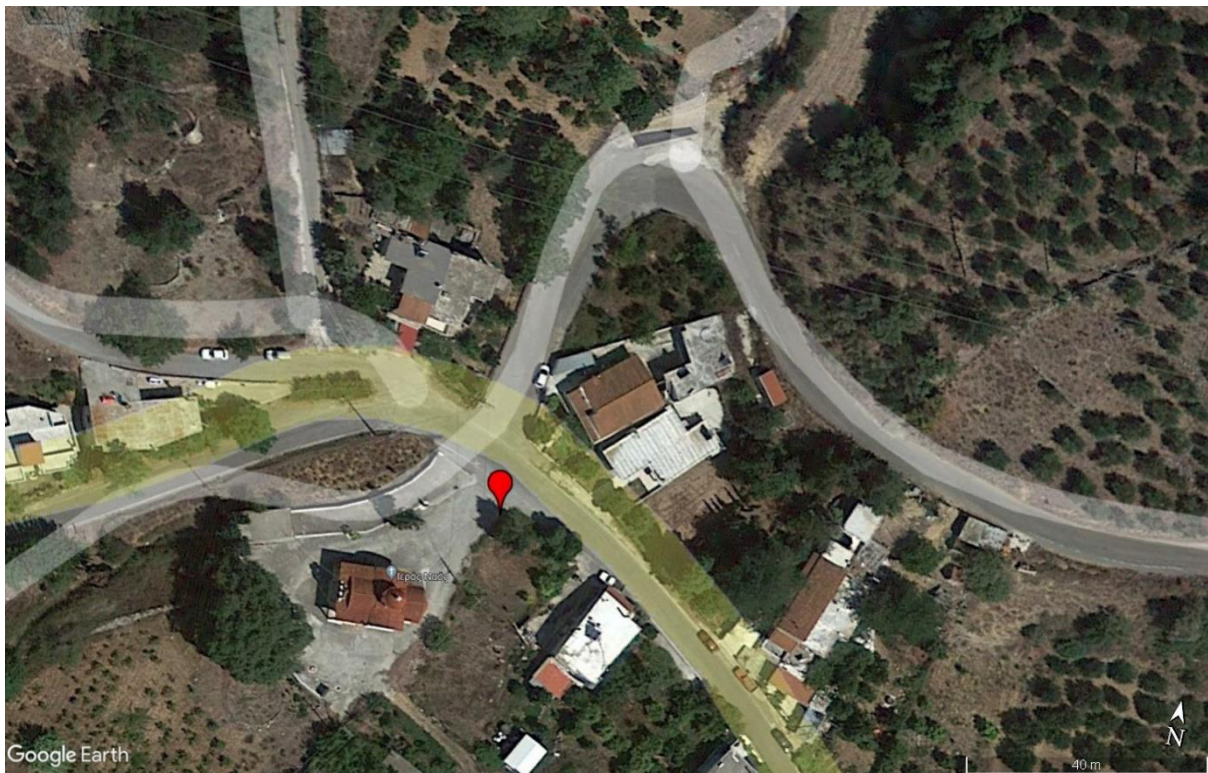

Εικόνα 27: Οικισμός «Κάμπος Δοξαρού»- Επί της οδού

Σημείο «29»

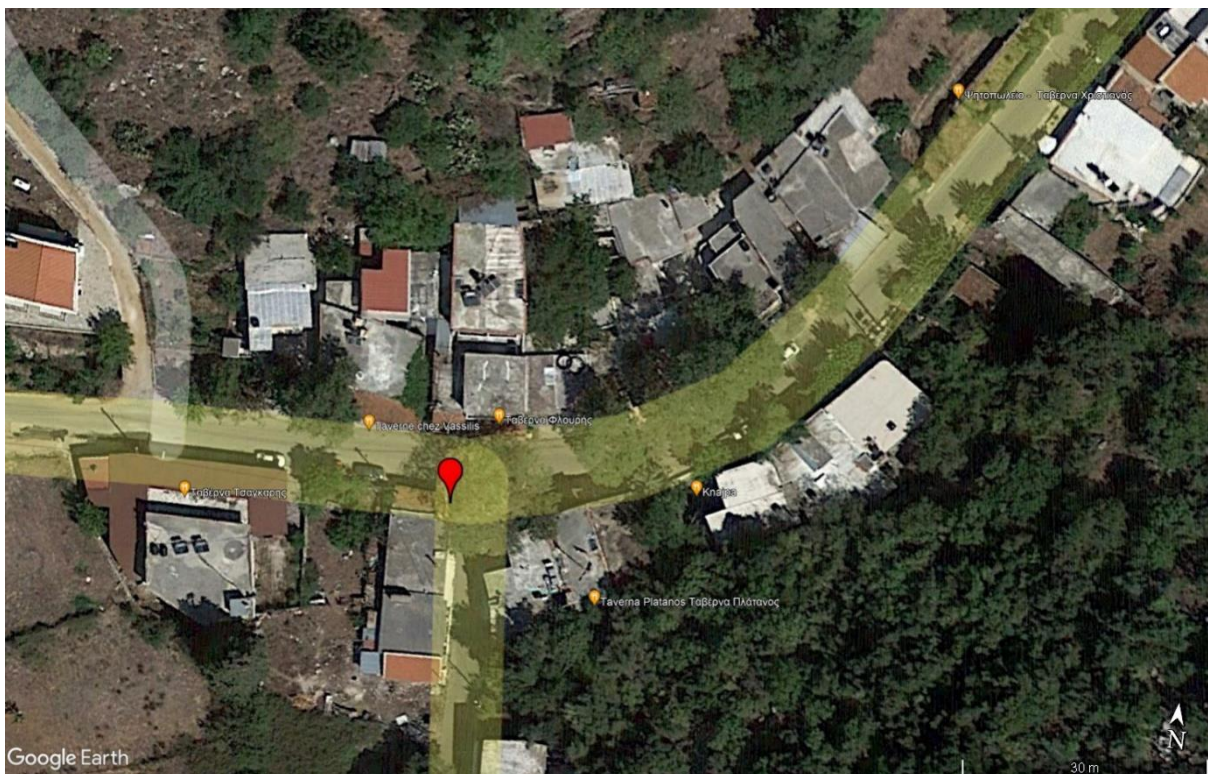

Εικόνα 28: Οικισμός «Δροσιά»-Επί της οδού

Σημείο «30»



Εικόνα 29: Οικισμός «Ζωνιανά»